JUGEND RAUM GEBEN!

Knotenbilder

Material:

Ihr braucht nur ein Blatt Papier und einen Stift, am besten einen Filzstift.

Eine Anleitung von Lena aus der Haltestelle

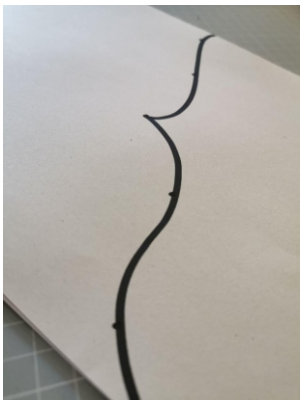

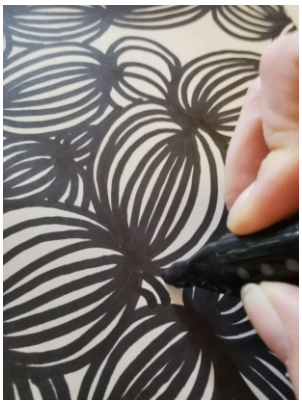

Zu Beginn malst du von einem zum anderen Ende deines Papiers einen Schnörkel.

Setze dir nun Markierungspunkte zur Orientierung. Zwischen diesen beiden Punkten ziehst du nun deine Verbindungen für die Knoten.

Wenn du alle Knoten an deinem ersten Schnörkel oder Strich gemalt hast, ziehst du einfach einen neuen und machst alles wie vorher auch. Wenn dein Bild vollgemalt ist und du noch ein paar freie Stellen hast kannst du diese einfach mit kleinen Strichen füllen.

Das Ganze kannst du natürlich mit einem dicken Stift machen, so das es größer wird, oder in kleiner mit einem Fineliner.
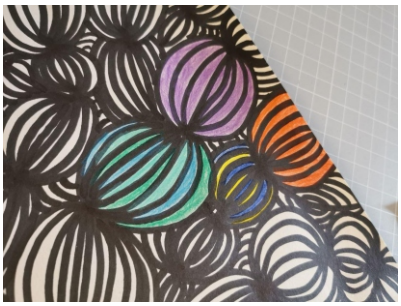
Du musst nicht unbedingt schwarze Stifte nehmen, du kannst auch jede andere Farbe nehmen, die dir gefällt. Wenn du fertig bist kannst du das Ganze auch noch ausmalen, wenn du möchtest.